

SEMAINE DU DÉVELOPPEMENT DURABLE
À CHAVILLE DU 1^{er} AU 6 AVRIL 2014

À LA DÉCOUVERTE DE LA FORÊT

ANIMATIONS
GRATUITES POUR TOUS
DE 3 À 77 ANS !



PROJECTION DU FILM
Il était une forêt de Luc Jacquet
DÉCOUVERTE DE LA FORÊT avec l'ONF
ATELIER "NATURE"

ATELIER LAND ART dans la forêt
Animation **PARCOURS SANTÉ**

EXPOSITION
Les forêts d'Île-de-France

Programme détaillé
sur le site de la ville
www.ville-chaville.fr



CHAVILLE

UNE SEMAINE DU DÉVELOPPEMENT DU

Les forêts de Fausses Reposes et de Meudon comptent pour beaucoup dans le cadre de vie des Chavillois. Cette nouvelle Semaine du développement durable vous fera découvrir la qualité de ces espaces naturels. Des visites guidées, des ateliers nature ou Land art, une projection de film, des expositions de photos ou des parcours santé tout public sont proposés gratuitement par les services de la Ville avec l'aide des associations, de la Communauté d'agglomération Grand Paris Seine Ouest et de l'Office national des forêts (ONF). La forêt dans tous ses états, c'est à découvrir du 1^{er} au 6 avril à Chaville avec en avant-première une "soirée chouette" (le 21 mars) et une projection gratuite du film de Luc Jacquet *Il était une forêt* (le 22 mars) à l'Atrium.

Soirées chouettes en famille

Soirées Chouettes
Sorties nocturnes de 20h à 22h30
SUR INSCRIPTION 0 800 10 10 21
www.agglo-gpsso.fr

Vendredi 21 mars Chaville
Samedi 22 mars Sèvres
Vendredi 28 mars Meudon
Samedi 29 mars Ville-d'Avray

GRAND PARIS SEINE OUEST
www.gpsso.fr

La Maison de la Nature de Grand Paris Seine Ouest vous propose une sortie exceptionnelle en famille. Bienvenue à cette expédition à la quête de la chouette hulotte et autres animaux de la nuit. C'est le printemps, la saison des amours pour les oiseaux. Et chez les rapaces nocturnes, les parades ont commencé. Des chuchotements dans la nuit, des lumières

dans la forêt. Puis, silence et obscurité. L'animateur vous fera découvrir ce monde nocturne où finalement la nature est bel et bien en éveil de jour comme de nuit, à la campagne comme dans nos villes. Chut! Dans le feuillage, un cri strident. Une femelle de chouette hulotte. Les mâles ne tardent pas non plus à hululer. Ils affirment leur présence et délimitent leur territoire...

Vendredi 21 mars, à 20 h : rendez-vous près de la gare de Chaville Rive gauche, à l'angle de la rue Anatole France et de la rue des 8 bouteilles.

Des soirées chouettes sont également prévues, à 20 h, à Sèvres (samedi 22 mars au départ de la gare de Sèvres Rive gauche), à Meudon (vendredi 28 mars de la Maison de la Nature) ou à Ville-d'Avray (samedi 29 mars de la fontaine Corot).

Rens. et inscriptions obligatoires auprès de GPSO au



Projection gratuite à l'Atrium : *Il était une forêt*

Pour la première fois, une forêt tropicale va naître sous nos yeux. De la première pousse à l'épanouissement des arbres géants, de la canopée en passant par le développement des liens cachés entre plantes et animaux, pas moins de sept siècles vont ainsi s'écouler. Depuis des

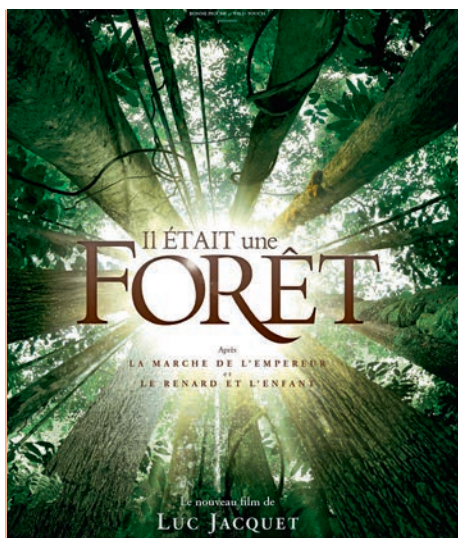

années, Luc Jacquet filme la nature et raconte des histoires uniques et passionnantes. Sa rencontre avec le botaniste Francis Hallé a donné naissance à ce documentaire, sorti en novembre dernier, sur les ultimes grandes forêts primaires des tropiques. *Il était une forêt* offre une plongée exceptionnelle dans ce monde sauvage resté dans son état originel, en parfait équilibre, où chaque organisme - du plus petit au plus grand - connecté à tous les autres, joue un rôle essentiel.

Samedi 22 mars, à 15 h. À l'Atrium.

Billets disponibles à l'accueil de l'Atrium.

Rens. au 01 47 09 70 70.



LA FORÊT EN 10 QUESTIONS

- 1 Combien d'hectares de forêts l'ONF gère-t-il au total, sur le territoire national ?
- 2 Quelles sont les 3 fonctions de la gestion durable des forêts ?
- 3 Quel pourcentage de la surface de la région Île-de-France représentent les forêts domaniales ?
- 4 Comment s'appelle l'action réalisée par les forestiers consistant à désigner les arbres à couper ?
- 5 Combien a-t-on répertorié d'oiseaux nicheurs en Île-de-France ?
- 6 Comment s'appelle le document de gestion durable des forêts ?
- 7 Est-ce que la surface de la forêt française s'accroît ?
- 8 Faut-il couper les arbres de nos forêts ? Pourquoi ?
- 9 Quelles sont les deux grandes formes d'utilisation du bois récolté ?
- 10 Que signifie ONF ?

Pour vérifier vos connaissances et découvrir toutes les réponses à ces questions, rendez-vous à l'exposition de l'ONF proposée du 31 mars au 6 avril à l'Atrium.

DÉVELOPPEMENT DURABLE À LA DÉCOUVERTE DE LA FORÊT

Exposition de l'ONF sur les forêts d'Île-de-France



Les forêts représentent le poumon vert de la région Île-de-France. Elles en couvrent 6 % de la surface. D'une richesse biologique unique, ces espaces forestiers protègent un patrimoine culturel exceptionnel et le préservent de l'urbanisation. L'Office national des forêts est le premier gestionnaire de ces espaces naturels. Dans cette exposition, l'ONF dévoile les caractéristiques et la gestion de ces lieux d'accueil préservés de la région parisienne, à travers 7 panneaux explicatifs et pédagogiques, à découvrir à l'Atrium.

Du 31 mars au 6 avril.

À l'Atrium.

Entrée libre.

80 millions de visites par an dans les forêts franciliennes

1 500 espèces végétales et 170 espèces d'oiseaux nicheurs en Île-de-France



Balades en forêt avec l'ONF

Un animateur de l'ONF vous présente les espèces végétales et animales de la forêt de Meudon au sein du parc forestier de la Mare Adam et de la forêt de Fausses Reposes. Cette balade de découverte du milieu vivant, gratuite, durera 2 heures. Les notions de faune, de flore, de pollinisation, de gestion forestière, de floraison et de reconnaissance botanique seront abordées en toute simplicité. Prévoir des chaussures et des vêtements adaptés aux conditions météorologiques du jour.

Les visites tout public sont prévues le mercredi 2 avril, à 14 h 30, à l'entrée de la forêt de Fausses Reposes (en haut de l'avenue de la Résistance) et le samedi 5 avril, à 10 h, dans le parc forestier de la Mare Adam (après le cimetière). Une visite est également

organisée avec les écoles élémentaires de la ville, vendredi 4 avril dans le parc forestier de la Mare Adam.

Mercredi 2 avril, à 14 h 30 :

dans la forêt de Fausses Reposes.

Samedi 5 avril, à 10 h : dans le parc de la Mare Adam.

Places limitées.

Réservation conseillée au 01 41 15 47 40 ou par courriel : a.paspire@ville-chaville.fr

Atelier de Land art

En sortant l'art des musées pour réaliser des créations à partir d'éléments naturels, le Land art permet de sensibiliser de façon ludique à la protection de l'environnement. Deux ateliers tout public seront proposés gratuitement mardi 2 avril et jeudi 4 avril, de 13h30 à 17h30. Ils proposeront "in situ" aux participants de créer une œuvre particulière et éphémère en forêt à partir de matières déposées sur le sol dont la palette de couleurs, de matières et de formes permet de s'exprimer artistiquement. Ils utiliseront le cadre et les matériaux de la nature (bois, terre, pierres, roche...) pour reproduire par exemple un tableau sur une surface plane, pour créer un visage en volume ou un arbre vivant. Ces ateliers seront animés par l'artiste plasticienne, Catherine Menetrix.

Mardi 1^{er} et jeudi 3 avril, de 13 h 30 à 17 h 30.

Places limitées.

Rens. et inscriptions obligatoires (avant le 29 mars) au 01 41 15 40 22 ou par courriel :

c.aubrun@ville-chaville.fr

Ateliers sur la biodiversité

Deux journées de sensibilisation au développement durable seront proposées aux enfants des écoles et des accueils de loisirs à travers quatre ateliers pédagogiques et ludiques. Ils porteront



sur les thèmes suivants : les ruches (avec l'Association apicole de l'Ouest Parisien), les vignes (avec l'association Vivre à Chaville), la découverte de la vie d'une forêt et des êtres vivants qui la composent grâce à une maquette interactive et l'identification de la faune par des moulages d'empreintes (avec la Maison de la Nature de Grand Paris Seine Ouest) et le tri sélectif (par l'association de parents d'élèves Peep).



Mercredi 2 et jeudi 3 avril, de 8 h 30 à 16 h.
Dans le jardin de l'ex-Académie des Beaux-arts.

Soirée œnologie le 4 avril

Organisée par l'association Vivre à Chaville, cette dégustation de vins à caractère biologique sera animée par Myriam Rabi. Elle vous permettra notamment de vous familiariser avec les "étiquettes originales" des bouteilles.

Participation aux frais : 20 euros.

Vendredi 4 avril, à 20 h. À la cafétéria de l'Atrium.

Rens. et inscriptions auprès de Bernard Duclos
au 01 47 50 54 65.

**180 ans sont
nécessaires pour
"faire" un gros
chêne**

Parcours santé tout public



Travaillez tous les muscles de votre corps en forêt ça vous tente ? Un éducateur sportif de la direction Jeunesse, Sport et Loisirs de la Ville s'occupe de tout ! Après un petit échauffement, ce coach vous délivrera quelques conseils et vous aidera à effectuer correctement des exercices d'adresse et des mouvements de renforcement musculaire (pompes, abdominaux, tractions...) sur les différents ateliers qui jalonnent cet agréable parcours santé du parc forestier de la Mare Adam.

Deux séances sont proposées samedi 5 avril à 10 h et à 11 h. C'est gratuit et ouvert à tous. Les allures et les niveaux de difficultés seront adaptés aux capacités des participants. Rendez-vous à l'entrée du parc forestier de la Mare Adam, sur la route du Pavé des Gardes (au niveau du pont de chemin de fer, en face du n°10 ter), un quart d'heure avant la séance.

Samedi 5 avril, à 10 h et à 11 h.

Rens. et inscriptions obligatoires au 01 41 15 40 22
ou par courriel c.aubrun@ville-chaville.fr

Exposez vos photos !

Photographes amateurs, promenez-vous dans les bois et adressez-nous vos plus beaux clichés de forêts en noir et blanc ou en couleur. Vos photographies (de format 10 x 15 cm minimum ou pesant entre 3 et 5 Mo) sont à envoyer par courriel, en fichier joint et non dans le corps du message, avant le samedi 15 mars. Les plus jolies seront exposées dans le hall de l'hôtel de ville durant la Semaine du développement durable. Attention, vous ne pouvez envoyer que deux photos par personne. ■

Rens. au 01 41 15 47 40 ou par courriel à :
a.paspire@ville-chaville.fr

En bref

> Chaville et ses forêts : un peu d'histoire

Le territoire de Chaville est composé de 156 hectares de forêts partagés entre la forêt de Meudon et la forêt de Fausses Reposes. Elles sont issues de l'ancien massif forestier du Rouvray qui couvrait l'essentiel de l'Ouest parisien au début de notre ère. Au Moyen-âge, les limites de ces forêts se fixent peu à peu après une importante étape de défrichement. L'expansion urbaine empiètera peu sur la forêt. Elles sont issues de forêts naturelles où l'homme a tracé des allées rectilignes et des carrefours en étoile. Elles sont à cette époque de magnifiques réserves de chasse pour les seigneurs alentours et la famille royale. Le bois est alors l'un des principaux matériaux de construction ainsi que la première source d'énergie. Les forêts de Meudon et de Fausses Reposes entrent dans le domaine du roi au XVIII^e siècle et deviennent domaniales à la Révolution. Aujourd'hui, elles sont gérées par l'ONF.

> Forêt de Meudon

D'une superficie de 1086 hectares, la forêt de Meudon est répartie sur 5 communes : Chaville, Clamart, Meudon, Vélizy et Viroflay. Au XVII^e, la forêt partagée entre la seigneurie de Chaville et celle de Meudon est enclose. Au XVIII^e, le Grand Dauphin (fils de Louis XIV) devenu propriétaire des domaines de Meudon et de Chaville réunit les deux propriétés. Michel Le Tellier fait creuser de nombreux étangs pour alimenter les fontaines et jeux d'eau de ses jardins. Seuls trois subsistent : Ursine, Brisemiche et les Écrevisses.

> Forêt de Fausses Reposes

Son nom proviendrait d'une expression de chasse et évoque les feintes d'un animal pourchassé se dissimulant dans les replis du terrain. Sa superficie de 616 hectares s'étend sur 9 communes. La forêt a été classée en forêt de protection par décret du 23 août 2007 pour préserver à long terme l'intégrité de ce massif enserré dans des zones urbaines.



**Retrouvez également
le programme détaillé
de la Semaine
du développement durable :
à la découverte de la forêt
sur le site www.ville-chaville.fr**