DÉPARTEMENT DES HAUTS-DE-SEINE

ETABLISSEMENT PUBLIC TERRITORIAL
GRAND PARIS SEINE OUEST

COMMUNE DE CHAVILLE

Plan Local d'Urbanisme de la commune de Chaville

Plan du patrimoine architectural et paysager

Echelle : 1 / 2000

Modification n°3 approuvée le 18 décembre 2019
Modification n°2 approuvée le 15 février 2018
Modification n°1 approuvée le 17 décembre 2015
PLU approuvé le 5 avril 2012
PLU arrêté le 4 juillet 2011
Mis en révision le 27 mars 2009
POS approuvé le 26 novembre 1998

Vu pour être annexé à la délibération en date du :

Le Président

N

0 100
Mètres

- Bâtiment remarquable à surveiller
- Elément du bâti à surveiller

Protection au titre de l'article L123-1-5 du code de l'urbanisme

- Arbre protégé
- Mare protégée
- Espace vert protégé

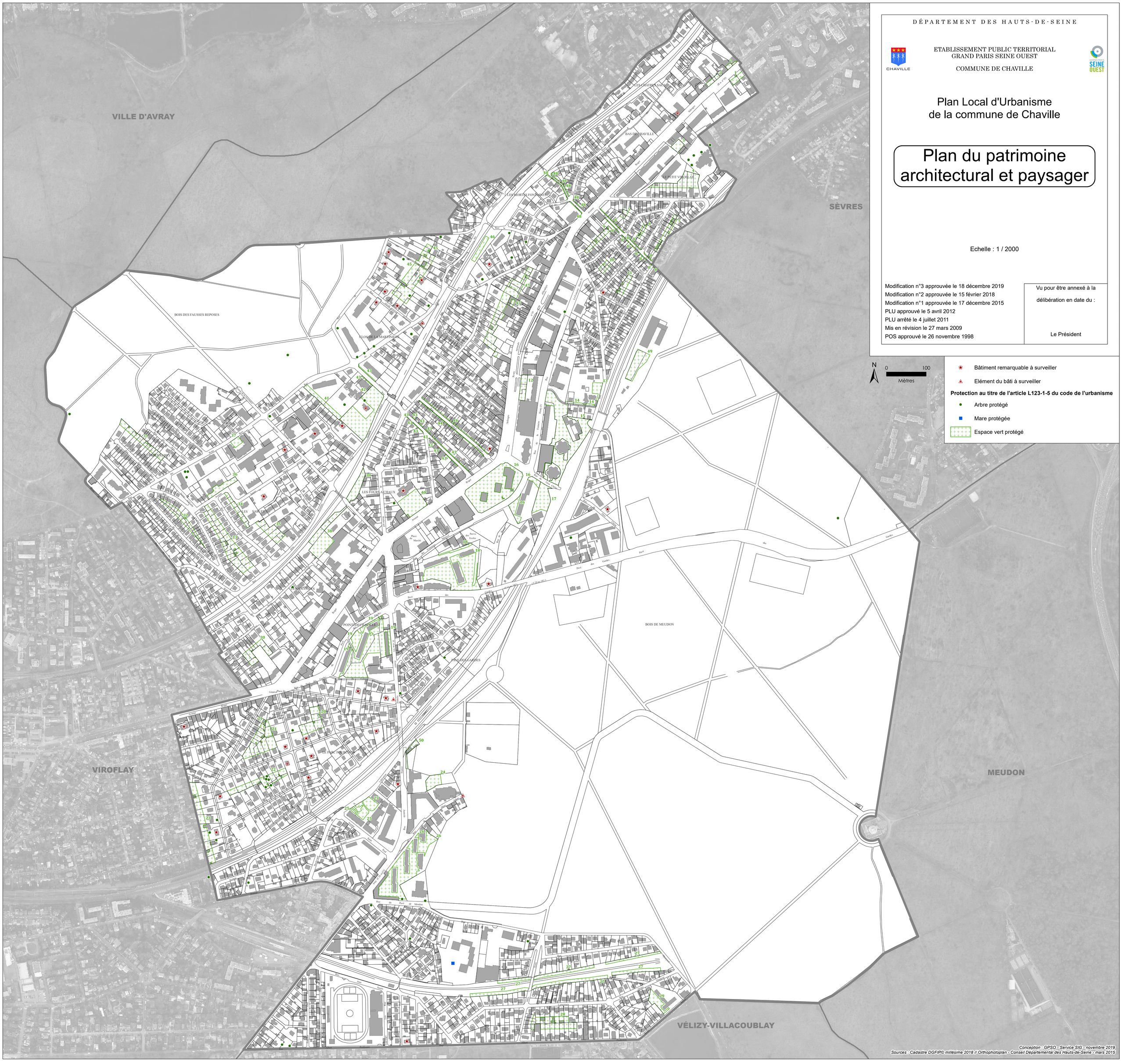
VILLE D'AVRAY
SÈVRES
VIROFLAY
MEUDON
VÉLIZY-VILLACOUBLAY
BOIS DES FAUSSES REPOSES
BOIS DE MEUDON
LES CHATRES SAINT
BAS DE CHAVILLE
LE PETIT VIROFLAY
LES MORTES FONTAINES
CLOS DE LA MARTINIERE
LA GRANGE
LES FOURS A CHAUX
POINTE DE CHAVILLE
PINCE DES GARDES
LE PARC PERBOYRE
Rue de Meudon
Rue de Sèvres
Rue de Versailles
Rue de Viroflay
Rue des Gardes
Rue Jean Jaurès
Rue Pierre Curie
Rue Pierre Brossolette
Rue Jean Mermoz
Rue Jean Moulin
Rue Jean Longuet