L'Atrium
3, parvis Robert-Schuman 92370 Chaville
Tel : 01.47.09.70.70

Tarif unique à 6 € pour toutes les séances de l'après-midi.
Tarif unique à 3,50 € pour les séances du dimanche matin.

Horaires du 19 mai au 25 mai

Petit Vampire

Français (1h21min)
Animation / 2019

Réalisateur	**Joann Sfar**
Avec	**Camille Cottin, Alex Lutz, Jean-Paul Rouve, Louise Lacoste**

Petit Vampire vit dans une maison hantée avec une joyeuse bande de monstres, mais il s'ennuie terriblement... Cela fait maintenant 300 ans qu'il a 10 ans, alors les bateaux de pirates, et le cinéclub, ça fait bien longtemps que ça ne l'amuse plus.

En VF, Numérique
Dim: 11:00

Les Trolls 2 - Tournée mondiale

Américain (1h34min)
Animation, Comédie, Musical / 2020

Réalisateur	**Walt Dohrn**
Avec	**Vitaa, Matt Pokora, Rachel Bloom, James Corden**

Reine Barb, membre de la royauté hard-rock, aidée de son père Roi Thrash, veut détruire tous les autres genres de musique pour laisser le rock régner en maître. Le destin du monde en jeu, Poppy et Branch, accompagnés de leurs amis – Biggie, C...

En VF, Numérique
Mer, Dim: 15:00

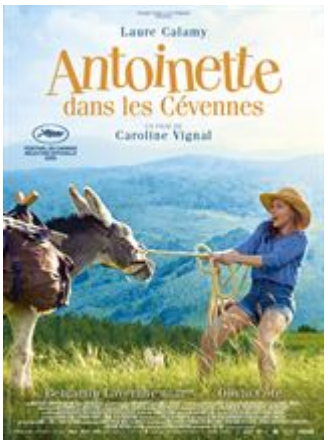

Antoinette dans les Cévennes

Français (1h37min)
Comédie, Romance / 2020

Réalisateur	**Caroline Vignal**
Avec	**Laure Calamy, Benjamin Lavernhe, Olivia Côte, Lucía Sánchez**

Des mois qu'Antoinette attend l'été et la promesse d'une semaine avec son amant. Alors quand celui-ci annule leurs vacances pour partir dans les Cévennes avec sa femme et sa fille, Antoinette ne réfléchit pas longtemps : elle part sur ses traces !

En VF, Numérique
Ven: 15:00

Adieu Les Cons

Français (1h27min)
Comédie / 2020

Réalisateur	**Albert Dupontel**
Avec	**Virginie Efira, Albert Dupontel, Nicolas Marié, Jackie Berroyer**

Lorsque Suze Trappet apprend à 43 ans qu'elle est sérieusement malade, elle décide de partir à la recherche de l'enfant qu'elle a été forcée d'abandonner quand elle avait 15 ans.Sa quête administrative va lui faire croiser JB, quinquagénaire en plein burn out, et M.

En VF, Numérique
Mer, Sam: 18:00

Drunk

Danois (1h57min)
Drame, Comédie / 2020

Réalisateur	**Thomas Vinterberg**
Avec	**Mads Mikkelsen, Thomas Bo Larsen, Magnus Millang, Lars Ranthe**

Quatre amis décident de mettre en pratique la théorie d'un psychologue norvégien selon laquelle l'homme aurait dès la naissance un déficit d'alcool dans le sang. Avec une rigueur scientifique, chacun relève le défi en espérant tous que leur vie n'e...

En VO, Numérique
Ven, Dim: 18:00

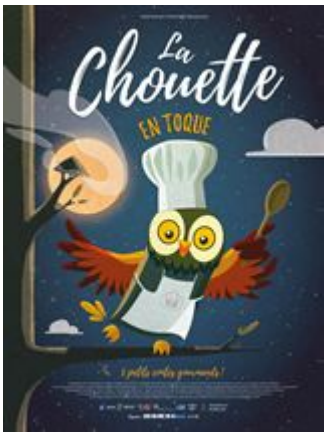

La Chouette en toque

Belge, Français (52min)
Animation / 2020

Réalisateur **Pascale Hecquet, Frits Standaert, Célia Tisserant, Célia Tocco**

Dans ce programme, la Chouette du cinéma aborde avec humour la chaîne alimentaire, invite les enfants à la pâtisserie et évoque la valeur affective de notre nourriture. Elle présente l'adaptation d'un conte japonais burlesque et enchante une cha...

En VF, Numérique
Sam: 15:00

Horaires du 26 mai au 1 juin

StarDog et TurboCat

Britannique (1h30min)
Animation, Aventure / 2019

Réalisateur	**Ben Smith (VI)**
Avec	**Luke Evans, Gemma Arterton, Bill Nighy, Nick Frost**

A partir de 3 ans.

Après un voyage dans l'espace, Buddy le chien se retrouve dans un futur où les animaux ne sont plus les bienvenus. Heureusement il rencontre Félix, un chat rusé, et le convainc de l'aider. Ils deviennent dès lors Stardog et Turbocat, deux héro...

En VF, Numérique
Mer, Sam, Dim: 15:00

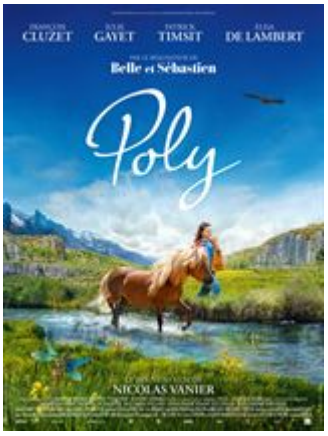

Poly

Français (1h42min)
Aventure, Famille / 2019

Réalisateur	**Nicolas Vanier**
Avec	**François Cluzet, Julie Gayet, Elisa de Lambert, Patrick Timsit**

Cécile, 10 ans, déménage dans le sud de la France avec sa mère, Louise. L'intégration avec les autres enfants du village n'est pas facile. Lorsqu'un cirque de passage s'installe à côté, Cécile découvre que Poly le poney vedette est maltraité .

En VF, Numérique
Dim: 11:00

Envole-moi

Français (Durée indisponible)
Comédie Dramatique / 2020

Réalisateur	**Christophe Barratier**
Avec	**Victor Belmondo, Yoann Eloundou, Gérard Lanvin, Marie-Sohna Condé**

Thomas passe ses nuits en boites et ses journées au lit, jusqu'au jour où son père, le docteur Reinhard, lassé de ses frasques, décide de lui couper les vivres et lui impose de s'occuper d'un de ses jeunes patients. Marcus a douze ans et vit seul avec sa maman.

En VF, Numérique
Mer, Sam, Dim: 18:00
Ven: 15:00, 18:00