CC2D

Conseil Communal du Développement Durable

30 septembre
2023

Présents : A. VERDIER ; C. GROS ; Ch. SOMMACAL ; M. LY ; J. MARTIN ; I. CHAYE-MAUVARIN ; I. DORISON ; M. GIRONDOT ; D. WEISKOPF ; Cl. BARA ; M. SAYAH ; S. CORMIER ; L. HAMED ; L. SCHU , N. COTTEREAU (du CDEC)
Absents excusés : I. NENNER ; M. LECLERCQ ; M. LALLEMENT ; V. BOURQUARD ; S. GUTZWILLER ; Q. NAU
Absents : B. DE PALMA ; F. CONSIGNY ; I. MORAND

Notre ordre du jour

- ✓ Accueil de 2 nouveaux membres **: Claire BARA et Quentin NAU** (5 min)

- ✓ L'actualité de la **transition écologique** au sein de la mairie**.**
  Isabelle CHAYE-MAUVARIN, Maire-Adjointe Transition Écologique (15 min)

- ✓ **Ateliers participatifs :** contributions aux deux projets d'OAP "Orientations (1h30) d'Aménagement et de Programmation". **Tous**
  - OAP Continuités écologiques + Plan de Chaville
  - OAP Mobilité et espaces publics

- ✓ L'actualité du **CC2D. Tous.** (10 min)

- ✓ **Clôture**

Bienvenue à Claire

Claire BARA

Chimiste de formation, je me suis spécialisée dans un premier temps dans le domaine de la qualité de l'air et des odeurs. Après un passage en bureau d'études puis par le monde de l'assainissement, j'ai en charge aujourd'hui et depuis plus de 10 ans, plus largement la surveillance des impacts environnementaux des installations de traitement des déchets ménagers (incinérateurs et centres de tri) ainsi que le suivi des dossiers réglementaires (ICPE) en lien avec les installations existantes et en projet. Je coordonne également la mise à jour annuelle du bilan carbone et pilote l'élaboration du plan Climat de ma collectivité.
En tant que citoyenne, je recherche depuis quelques temps déjà la meilleure manière de m'engager pour la préservation de l'environnement à l'échelle locale. C'est donc avec plaisir que je mettrai mes compétences et mon expertise au service du CC2D.

Bienvenue à Quentin

Quentin Nau

Enseignant en élémentaire depuis 16 ans, j'enseigne depuis 6 ans à l'école Paul Bert de Chaville - ville où je réside avec ma femme et mes deux enfants. Je fais également beaucoup de musique, joue de différents instruments au sein de plusieurs groupes. J'écris et compose. La question écologique est depuis quelques temps au cœur de mes réflexions : elle est notre socle commun à tous. C'est donc collectivement que nous devons la mettre en acte aujourd'hui pour mieux préparer l'avenir."

CC2D

L'actualité de la transition écologique au sein de la mairie.

Isabelle CHAYE-MAUVARIN

Le développement durable à Chaville

Point d’étape et actualités septembre 2023

pour le CC2D

L’actualité de la mairie septembre 2023

- Retour enquête empreinte carbone des Chavillois (175 répondants)

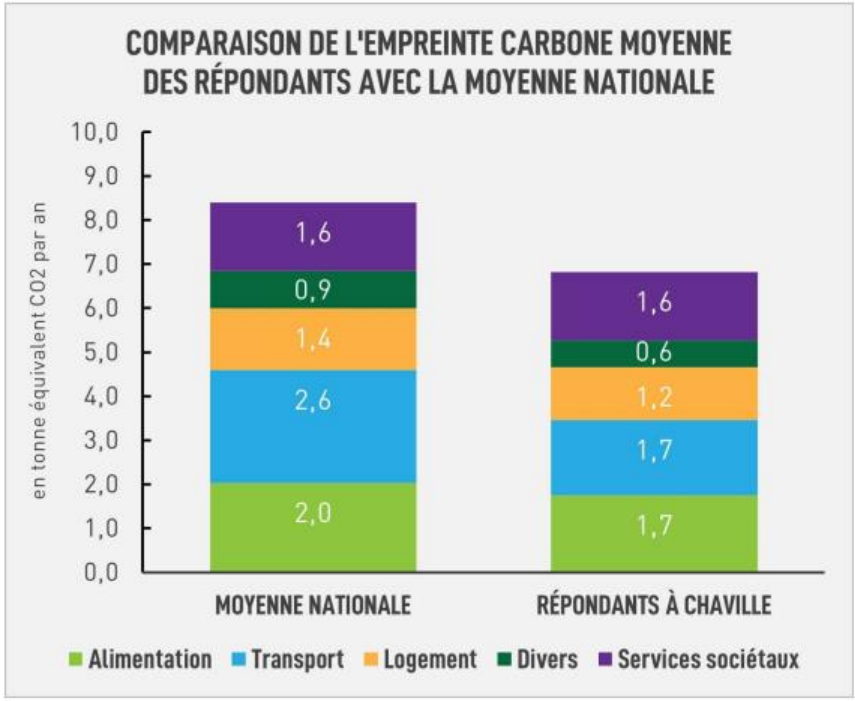

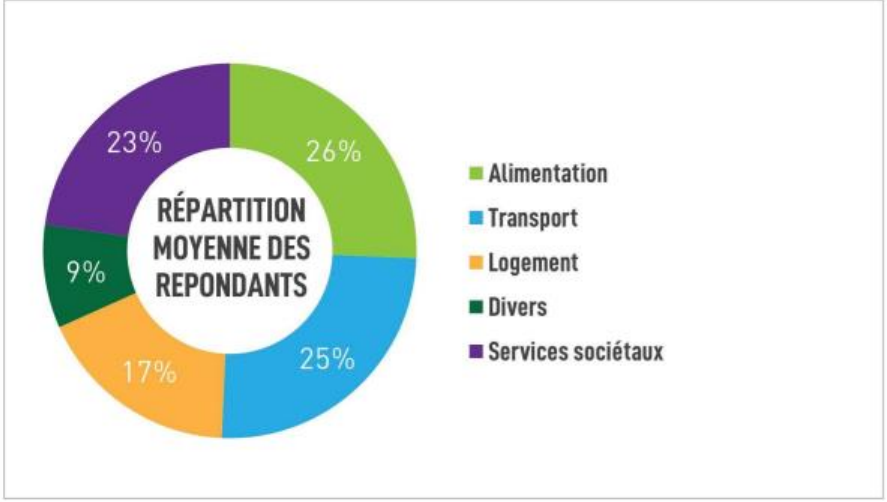

- Lancement des jeux concours recettes et vacances bas carbone (suite ateliers du CC2D du mois de Juin) .

L’actualité de la mairie septembre 2023

- Bilan carbone ville
  - quantifier sur une année l’ensemble des émissions de GES émis par l’organisation / rendre compte de l’ensemble des processus et flux physiques dont dépend l’organisation pour fonctionner
  - Périmètre organisationnel : la commune et ses services, l’Atrium, le CCAS, les DSP (Elior et Engie)
  - Approche patrimoine et compétences: couvrir les émissions liées aux installations et équipements et les émissions liées aux activités qui concourent à l’exercice de ses compétences et pour lesquelles elle a un pouvoir d’agir.

- Cahier des charges bilan carbone territorial / deux missions
  - réaliser le bilan des émissions de GES (lot 1)
  - accompagner la ville à la définition d’une trajectoire bas-carbone

  et à la planification d’actions de réduction.

L’actualité de la mairie septembre 2023

Energies / GPSO

- Schéma Directeur des Energies (SDE) de GPSO: feuille de route développée sur 4 axes
  - Projets transversaux
  - Réseaux de Chaleur Urbains
  - Energies diffuses (solaire photovoltaïque, solaire thermique, géothermie de surface, PAC aérothermique)
  - Transition des mobilités
- L’étude des besoins et des capacités du territoire nécessite une révision à la baisse des objectifs sur le thermique solaire et les pompes à chaleur aérothermiques. Le SDE vise un résultat inférieur de 20% à l’objectif attendu dans le PCAET.

Energie / Chaville

- Suite de l'étude sur le Réseau de Chaleur Urbaine (RCU) : nouvelle étude intercommunale avec Viroflay
- Nouveaux projets (Erisma, cuisine centrale) : études de décarbonation de la production d'eau chaude et de chauffage
- Installation d’Autoconsommation Collective sur Chaville: aucune demande
- SNCF réseau a le plus gros foncier disponible sur le territoire, mais ne répond pas aux sollicitations
- Idée - encore à l'étude - organiser une **journée des énergies renouvelables locales et citoyennes** sur l'année 2024: un salon avec exposants, ateliers 2 tonnes et conférence -débat sur le sujet.

L’actualité de la mairie septembre 2023

- Première rentrée des écoles Anatole France et les Iris avec un nouveau parvis végétalisé.

- Clean Up day le 16 septembre, suivi d’un magnifique spectacle sur le ver de terre

- Marché: journées sans sac plastique à usage unique

- Sobriété: dernier atelier d’une série de 4, avec l’AREC (Agence Régionale Energie Climat) sur la construction d’un récit de la sobriété à l’échelle des villes. Préparation d’une cartographie et d’un récit pour Chaville.

L’actualité de la mairie septembre 2023

- Maison de la transition Ecologique
  - Local disponible courant octobre
  - Fonctionnement opérationnel de démarrage en cours de définition

- Pollution sonore
  - bientôt l’installation de radars méduse sur la RD910,
  - puis de radars pédagogiques

- urbanisme
  - mise en place de jurys PUR pour le projet de la rue de Jouy

PUR (Pacte Urbanisme Responsable)

Un nouveau groupe de travail va avancer sur ce sujet pour actualiser.

Un membre du CC2D souhaite-t-il rejoindre le groupe ? Jacqueline Martin a confirmé son souhait de participer.

CC2D

Ateliers participatifs : contributions à deux projets d'OAP

“Orientations d’**A**ménagement et de **P**rogrammation"

Tous

Rappel du calendrier du PLUi / Les OAP : un outil réglementaire du PLUi

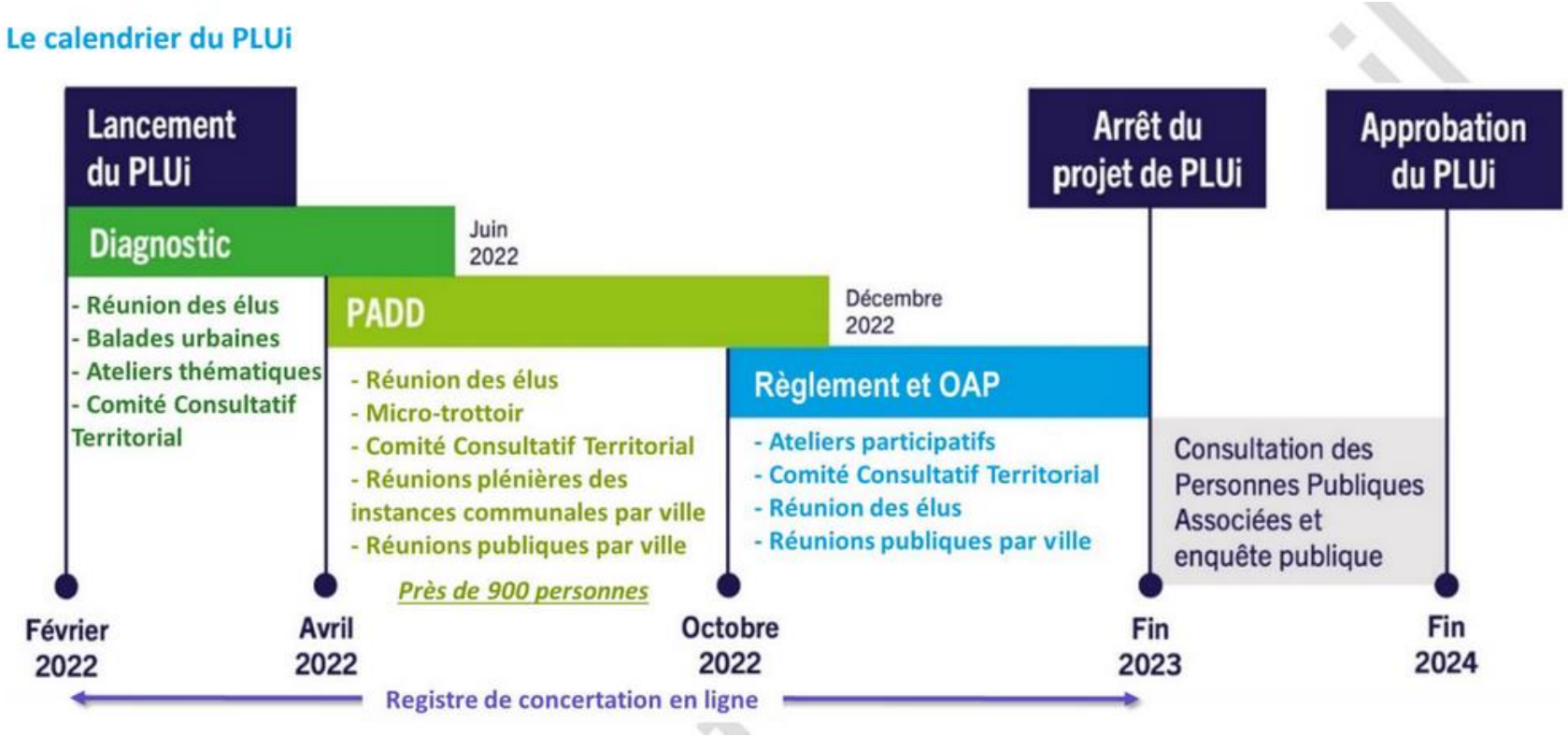

PADD : Plan d'aménagement et du développement durable.

Les OAP : un outil réglementaire du PLUi

Les OAP sont des pièces obligatoires du plan local d'urbanisme (PLUI) ; elles servent de cadre au projet souhaité par GPSO et à définir des **intentions et orientations**. Elles expriment de manière qualitative les ambitions et la stratégie de GPSO en termes d'aménagement. Elles comprennent notamment des **dispositions portant sur l'aménagement, l'habitat, les transports et les déplacements** ainsi que les actions et opérations nécessaires à la mise en valeur des continuités écologiques. Elles permettent de traduire sous forme graphique et écrite des orientations appliquées à une thématique ou à un secteur donné.

Les OAP sont directement opposables aux autorisations d'urbanisme (permis de construire, déclaration de travaux, ...).

Ce sont donc des documents structurants pour l'avenir.

Ateliers participatifs

Notre objectif : contribuer aux deux projets d'OAP

- OAP Continuités écologiques + Plan de Chaville
- OAP Mobilité et espaces publics

Il s'agit de donner notre point de vue sur les deux OAP : d'analyser les impacts pour Chaville et de dégager des points forts et des recommandations.
Notre contribution sera transmise à la Mairie.

TEMPS DE
EN ATELIERS

Objectifs : Les pistes complémentaires pour Chaville / les recommandations.

- Comment : en **2 groupes**, chaque groupe analyse une OPA
- Durée : 55 minutes (45’ de réflexion par groupe et 10’ de partage en commun)
- Méthode :
  - **Temps 1** (15 min)
    - **Parcourir le document** rapidement avec les **idées** clés
    - **Un temps d'échange** libres et questions **: quels sont les points que l'on souhaite abordés ?**
      - Notez les idées sur le paperboard + faire un plan
  - **Temps 2 (** 35 min **)**
    - **Formalisez les recommandations**

  - **Temps 3** (20 min) - Pitchez vos propositions. Echange entre les deux groupes

  - **Règles :** un gardien du temps, un scribe, un rapporteur.

Les propositions du CC2D à l’issue des ateliers de travail sont formalisées dans deux documents :

- **Avis du CC2D OAP Mobilité 30.09.2023**
- **Avis du CC2D OAP Continuité Ecologique 30.09.2023**

CC2D

L'actualité du CC2D.

Tous

Notre actualité : sensibiliser les Chavillois(es)

QUALITÉ DE LA VILLE

DES ATELIERS IMMERSIFS POUR AGIR ENSEMBLE POUR LE CLIMAT

Les animations proposées par le CC2D

La Ville, en partenariat avec le Conseil Communal de Développement Durable (CC2D) et la Maison De la Nature et de l'Arbre (MDNA), propose en septembre et en octobre plusieurs animations afin de relever tous ensemble le défi climatique.

FRESQUE DU CLIMAT*

Des ateliers ludiques et collaboratifs pour comprendre les causes et conséquences du changement climatique.
Trois possibilités :

- **Version quiz (15 min)**
  À partir de 15 ans
  Samedi 9 septembre, de 10h à 18h
  Forum des associations (parc de l'hôtel de ville)
- **Version longue (3 heures)**
  À partir de 15 ans. Sur inscription.
  Samedis 30 septembre et 21 octobre, de 15h à 18h
  Salle polyvalente de l'école Paul Bert
- **Version junior (2 heures)**
  De 10 à 14 ans. Sur inscription.
  Samedis 23 septembre et 14 octobre, de 14h à 16h
  Médiathèque

Une version junior est animée par Quentin

LANCEMENT DE L'EXPO "AVENTURES BAS CARBONE"

Vous revenez d'un périple à vélo, en train ou d'une grande randonnée ? Venez partager photos et témoignages de vos aventures bas carbone. Ils seront exposés à l'Atrium début 2024.
Vous pouvez d'ores et déjà nous envoyer vos photos et témoignages par mail à planclimat@ville-chaville.fr
Samedi 9 septembre, de 10h à 18h
Forum des associations (parc de l'hôtel de ville)

BOUGEONS-NOUS AUTREMENT**

Faites un bilan de vos déplacements quotidiens ainsi que de vos trajets de vacances et découvrez des alternatives moins émettrices. Pour toute la famille.
Samedi 16 septembre, de 10h à 12h
Place du Marché

SOBRIÉTÉ NUMÉRIQUE AU QUOTIDIEN**

Venez comprendre les enjeux du numérique et découvrir les éco-gestes liés à nos équipements et à notre consommation en ligne. Pour toute la famille. Sur inscription.
Mercredi 27 septembre, de 17h à 19h
Maison de l'Enfance et de la Jeunesse

FRESQUE DE LA MOBILITÉ**

Participez à un atelier ludique et collaboratif pour comprendre les enjeux et conséquences de notre mobilité et découvrir les leviers d'actions pour la décarboner. À partir de 15 ans.
Sur inscription.
Samedi 30 septembre, de 10h à 12h
Stade Jean Jaurès (salle des formations)

LANCEMENT DES RECETTES VÉGÉTARIENNES DES CHAVILLOIS

Vous faites les meilleures lasagnes végétariennes du quartier ? Vos proches raffolent de vos verrines de légumes ? Venez partager vos meilleures recettes salées végétariennes ! Celles-ci seront ensuite publiées et diffusées au plus grand nombre. Vous pouvez d'ores et déjà nous envoyer vos recettes (avec photo du plat et du cuisinier si possible) par mail à planclimat@ville-chaville.fr
Samedi 30 septembre, de 10h à 19h
Dimanche 1er octobre, de 10h à 18h
Marché des terroirs (parc de la mairie)

FRESQUE DU NUMÉRIQUE*

Venez découvrir les impacts du numérique sur le climat et découvrir les leviers d'actions pour décarboner ce secteur. Sur inscription. À partir de 15 ans.
Samedis 30 septembre et 21 octobre, de 15h à 18h
Salle polyvalente de l'école Paul Bert

COUP DE CHALEUR**

Découvrez le rôle des matériaux dans l'élévation des températures en ville et leur capacité à isoler ou conduire la chaleur et le froid via des expériences amusantes, scientifiques et tactiles. Pour toute la famille. Sur inscription.
Mercredi 18 octobre, de 17h à 18h30
Maison de l'Enfance et de la Jeunesse

**Animé par le CC2D*
***Animé par la MDNA*

Scannez ce QR Code pour vous inscrire aux ateliers de votre choix ou rendez-vous sur www.ville-chaville.fr

Extrait du Chaville magazine de septembre octobre 2023

Nos prochaines dates

Les prochaines dates des rencontres du CC2D pour l'année 2023 et début 2024

- Le samedi **25 novembre 10h à 12h _ au sujet de la rénovation énergétique de copropriétés**
- Le **séminaire** le **3 février 2024**

Les prochains Ateliers du CC2D :

- Le 21/10/2023 : Fresque du climat
- Le 21/10/2023 : Fresque du numérique

Merci !